BEGLEITETE RADREISEN 2014

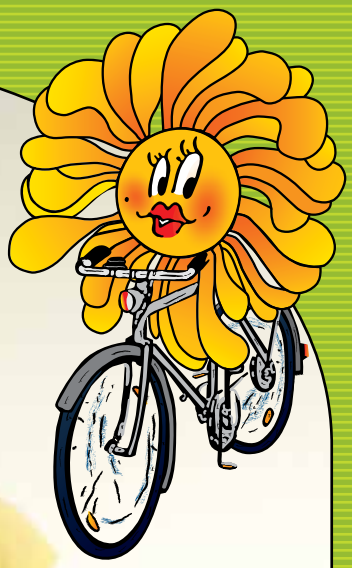

ICH RADLE, ICH GENIESSE, ICH LEBE.
EINE SEHNSUCHT NACH DEM LEBEN!

LOACKER TOURS

BETREUER WILLI

BETREUER HERBERT

BETREUER QUIDO

BETREUER KARL-HEINZ

Geführte Radreisen

STERNTOUREN VENETIEN mit Standorthotel
So-Fr, 27.04. - 02.05.2014 (6 Tage)

VALSUGANA vom Reschensee ins Veneto
Mi-So, 07.05. – 11.05.2014 (5 Tage)

5✻RADWEG MAINTAL durchs Fränkische Weinland
Mo-Fr, 02.06. – 06.06.2014 (5 Tage)

DRAU-RADWEG vom Pustertal ins Kärntner Seengebiet
Mi-So, 11.06. – 15.06.2014 (5 Tage)

DONAURADWEG von Linz nach Bratislava
So-Sa, 10.08. – 16.08.2014 (7 Tage)

STERNFAHRTEN IM ELSASS mit Standorthotel
Sa-Di, 30.08. – 02.09.2014 (4 Tage)

ORGANISATION BIS INS DETAIL.
UNSERE REISEERFAHRUNG FÜR IHRE FREUDE.

Schnuppertour

ENTLANG DEM ALPENRHEIN ZUR THUR
Di-Do, 16.09. - 18.09.2014 (3 Tage)

ERLEBNIS, ERHOLUNG & ENTSCHLEUNIGUNG.

FRÜHBUCHER SPAREN!

Wer früh bucht, hat nicht nur die größte Auswahl, sondern auch die besten Angebote. Bei Buchung Ihrer Radreise bis spätestens zwei Monate vor Abreise gewähren wir Ihnen einen Frühbucherbonus. Der Frühbucherbonus wird nur für Vollzahler gewährt.

REISE- UND BEGLEITBUS
Durch unseren Reise- und Begleitbus können wir unsere Radreisen optimal organisieren. Der Bus begleitet die Gruppen größtenteils bei den Radtouren, ein Umsteigen in den Bus ist mehrmals am Tag möglich. Auch werden teilweise Strecken mit dem Bus zurückgelegt, damit größere Regionen erradelt und besichtigt werden können.

BETREUER WALTER

BUSFAHRER PATRICK

BUSFAHRER BRENDAN

XPERTEN - HIER SIND SIE BESTENS AUFGEHOBEN!

RADREISEBETREUER

Busfahrer und Betreuer sind ein Team, welches sich während der gesamten Reise um Sie kümmert. Während der Touren zeigen Ihnen die Betreuer die wichtigsten Sehenswürdigkeiten und Besonderheiten von Landschaft und Natur. Bei kleinen Pannen sind Sie Ihnen selbstverständlich behilflich, allerdings sind es keine Mechaniker oder Elektriker. Bei größeren Problemen steht der Begleitbus zur Verfügung.

IHR EIGENES FAHRRAD

Beachten Sie bitte, dass Ihr Fahrrad in einem verkehrssicheren Zustand ist. Auf einwandfrei funktionierende Bremsen, ein entsprechendes **Reifenprofil**, das auch auf Wald- und Schotterwegen tauglich ist, gehört zum Standard und dient zu Ihrer Sicherheit. Einen **passenden Ersatzschlauch** und ein sicheres Fahrradschloss sollten Sie immer dabei haben.

ELEKTROFAHRRAD

Gerne können Sie Ihr Elektrofahrrad mitnehmen, eine Anmeldung bei Buchung ist erforderlich. Ihr Elektrofahrrad muss **am Tag vor der Abreise** bei uns in der Zentrale in Koblach (ohne Akku) abgegeben werden!

FAHRRADHELM UND WARNWESTE

Kluge Köpfe schützen sich und tragen einen Helm. In Frankreich und Italien ist bei Regen oder Dämmerung bzw. Dunkelheit das Tragen einer Warnweste Plicht! **Bitte nehmen Sie immer Ihre eigene Warnweste zur Reise mit.**

ZUSTIEGE / GRATISPARKPLÄTZE

Wenn Sie einen Tag vor Abreise Ihr Fahrrad bringen, erspart dies viel Zeit. Bei Anreise mit dem eigenen PKW stehen Ihnen in unserem Betriebsgelände **GRATIS-PARKPLÄTZE** zur Verfügung. Aus Zeitgründen können nur die folgenden Zustiege berücksichtigt werden:

BREGENZ ÖBB-Bahnhof
KOBLACH Loacker Tours
BLUDENZ ÖBB-Bahnhof
DORNBIRN Messegelände
FELDKIRCH Busbahnhof

TEILNEHMERZAHL

Die Mindestteilnehmerzahl beträgt 16 Personen. Ab 15 Personen wird die Gruppe von zwei Betreuern begleitet, damit die Radtouren für jeden zu einem unvergesslichen Erlebnis werden.

GIBT'S ETWAS BESSERES ALS RADREISETIPPS VON MENSCHEN, DIE SCHON EINMAL DORT WAREN?

STERNTOUREN IM VENETO

Imposante Städte wie Padua, Vicenza & Chioggia

So, 27. April – Fr, 2. Mai 2014

Diese reizvolle 6-tägige Frühjahrsreise präsentiert eine vielfältige Landschaft, reich gesegnet mit wunderschönen alten Städten. Baudenkmäler berühmter Architekten finden sich immer wieder entlang idyllischer Kanalufer. Köstlichkeiten der italienischen Küche und regionale Spezialitäten garantieren eine geführte Radreise mit Hochgenuss.

1. ANREISE ABANO TERME

Am frühen Morgen Anreise über Innsbruck und den Brenner ins Südtirol und durchs Valsugana nach Abano Terme.

2. VICENZA UND PALLADIOS VILLEN

Sie verlassen Abano auf Radwegen. Entlang dem Fluss Bacchiglione, passieren Sie die schönsten Landvillen des Vicentiners Palladio, ehe Sie Vicenza erreichen. Nach einem Stadtbummel und Besuch von Monte Berico verlassen Sie Vicenza im Süden und radeln größtenteils auf ruhigen Sträßchen und landschaftlich wunderschönen Routen wieder Abano entgegen. **(65 km)**

3. PADUA UND SEINE KANÄLE

Entlang der Wasserstraßen radeln Sie nach Padua, die am Rande der Euganeischen Hügel gelegene Stadt des Hl. Antonius. Nach einer Besichtigung der wichtigsten Sehenswürdigkeiten verlassen Sie am Nachmittag Padua. Weite Felder, urige kleine Bauernhöfe und typische Orte begleiten Sie auf der Route zurück nach Abano. **(52 km)**

4. CHOGGIA - LIDO VON VENEDIG

Heute radeln Sie im Süden Abanos, entlang dem Flusslauf Bacchiglione, einst ein wichtiger Handelsweg, in die Inselstadt Chioggia. Durch die vielen kleinen Brücken und Kanäle trägt sie auch den Beinamen „kleines Venedig". Mit der Fähre erreichen Sie am Nachmittag Venedigs vorgelagerte Inseln Pellestrina und Lido. Der Begleitbus bringt Sie am späteren Nachmittag zurück ins Hotel. **(68 km)**

5. DIE EUGANEISCHEN HÜGEL

Heute unternehmen Sie eine Rundtour durch die hügelige Landschaft des Nationalparks der Vulkankegel des Thermenlandes, die Colli Euganei. Historische mittelalterliche und hübsche Orte wie Arqua Petrarca, Monselice und Este liegen an der Route und sind eine Besichtigung wert. Sie beenden die Radreise Venetien in einer urigen Enotek, genießen den Wein aus den Eugeneischen Hügeln und laben sich an den Spezialitäten des Umlandes. Mit dem Begleitbus gelangen Sie wieder ins Hotel. **(56 km)**

6. RÜCKREISE MIT VERONA

Nach einem gediegenen Frühstück bringt Sie der Begleitbus über Vicenza nach Verona. Entdecken Sie die Stadt Romeos und Julias mit verspielten Renaissancepalästen, die römische Arena und mittelalterliche Piazzas. Nach einem guten Mittagessen in der Altstadt fahren Sie durchs Etschtal nach Trient und Bozen und via Brenner sowie Arlberg zurück ins Ländle, welches Sie am frühen Abend erreichen.

UNSERE INKLUSIV-LEISTUNGEN FÜR SIE

- ✓ **Reise im 4*Komfortbus**
- ✓ **5 x Nächtigung & Frühstücksbuffet 3*/4*Hotel**
- ✓ **5 x Abendessen**
- ✓ **Weinprobe**
- ✓ **Fähreüberfahrten**
- ✓ **Führung und Begleitung durch bewährte Radreisebetreuer während der Radtouren**
- ✓ **ausführliches Reiseprogramm**
- ✓ **Fahrradtransport im Spezialanhänger**

BONUS **FRÜHBUCHER bis 2 Monate vor Abreise € 25,-**

REISEPREIS p.P. € 735,-

EZ-Zuschlag € 60,-

STRECKENPROFIL 1

Wir empfehlen den Abschluss einer Reise- und Stornoversicherung.

SÜDTIROL - VALSUGANA

Vom Reschensee ins Veneto

Mi, 7. – So, 11. Mai 2014

Radeln Sie durch die Weingärten Südtirols und die traumhafte Landschaft Norditaliens. Ob Bergpanoramen, grüne Landschaften, ruhig dahinströmende Flüsse oder reizvolle Seen, all das bietet diese vielfältige Radreise. Vom Reschensee durch den Vinschgau und entlang der Etsch nach Trient. Mit dem Bus gelangen Sie an den Lago di Caldonazzo und dem Brenta entlang rollen Sie durch das zauberhafte Valsugana ins Veneto.

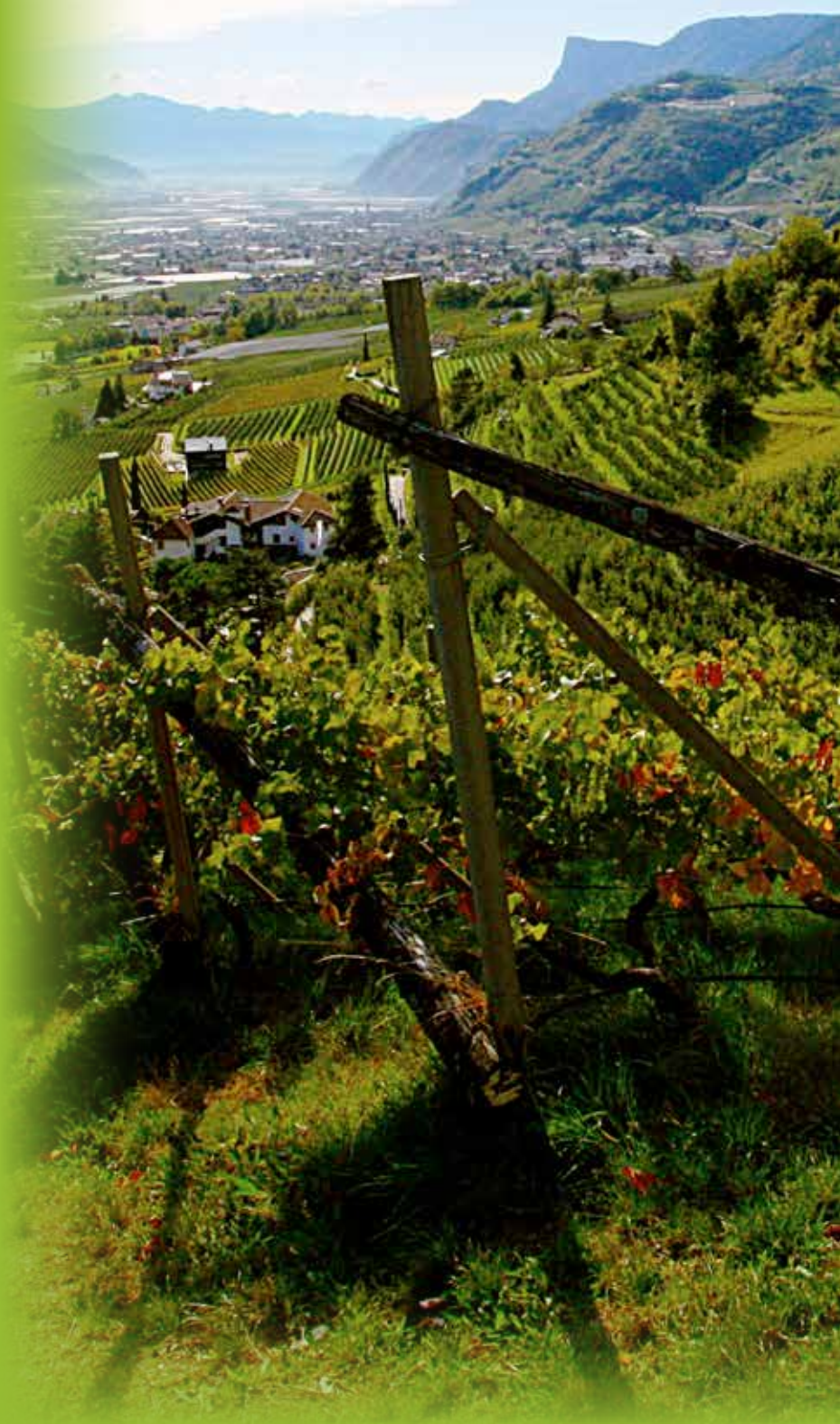

1. ANREISE – RESCHENSEE - VINSCHGAU (ca. 65 km)
Mit dem Bus bringen wir Sie zum Reschenpass. Nach dem Räder-Ausladen fahren Sie entlang dem Reschensee, mit herrlichen Ausblicken auf die Malser Heide, in die kleinste Stadt der südlichen Alpen, nach Glurns. Nach dem Mittagessen Weiterfahrt durch den obstreichen Vinschgau nach Naturns, wo Ihr Hotel reserviert ist. Zimmerbezug und Abendessen.

2. NATURNS – MERAN - AUER
Nach dem Frühstück radeln Sie in die nahegelegene Kurstadt Meran, wo sich Gelegenheit für eine kurze Besichtigung bietet. Der Etsch entlang, führt der Radweg durch Obstplantagen und vorbei an Rebenhängen zur Südtiroler Weinstraße nach Eppan und Kaltern. Am späten Nachmittag radeln Sie für heute die letzten Kilometer um den Kalterersee nach Auer, wo das Hotel für diese Nacht reserviert ist. **(ca. 65 km)**

3. AUER – TRIENT – CALDONAZZOSEE
Durch das rebenreiche Überetsch rollen Sie vorbei an berühmten Weinorten wie Tramin und Kurtatsch Trient entgegen - der Stadt der Fürstbischöfe. Trient ist heute noch Zeitzeuge der mittelalterlichen und Renaissance-Vergangenheit. Nach einer Besichtigung auf eigene Faust, bringt Sie der Bus anschließend nach Pergine, am Eingang des Valsugana gelegen. Ins Hotel am Lago di Caldonazzo gelangen Sie mit dem Rad. Zimmerbezug und Abendessen. **(ca. 55 km)**

4. VALSUGANA – BASSANO DEL GRAPPA (ca. 70 km)
Dem Brentafluss folgend, bieten sich immer wieder atemberaubende Ausblicke auf die umgebenden Berge. In Borgo erwartet Sie ein besonders schönes Teilstück des Radweges. Es geht durch zauberhafte antike Laubengänge, welche sich am Flussufer erstrecken. Nach einer Rast in der historischen Ortsmitte führt die Radetappe durch malerische Landschaften nach Bassano del Grappa. Nach dem Zimmerbezug wieder gemeinsames Abendessen.

5. BASSANO DEL GRAPPA – SOAVE - HEIMREISE
Nach dem Frühstück lädt das Städtchen des Grappa zu einem Bummel ein. Anschließend gibt es in dem hübschen mittelalterlichen Städtchen Soave, nach dem der Weißwein benannt ist, eine Pause. Der von einer vollständig erhaltenen Mauer, mit 24 Türmen, umgebene Ort wird von einer prächtigen Skaligerburg überragt und in der Enothek des Ortes können Sie ein letztes Glas Weißwein verkosten. Anschließend Heimreise über den Brenner und Ankunft am frühen Abend.

UNSERE INKLUSIV-LEISTUNGEN FÜR SIE

- ✓ **Reise im 4*Komfortbus**
- ✓ **4 x Nächtigung & Frühstücksbuffet 3*/4*Hotels**
- ✓ **4 x Abendessen**
- ✓ **Führung und Begleitung durch bewährte Radreisebetreuer während der Radtouren**
- ✓ **ausführliches Reiseprogramm**
- ✓ **Fahrradtransport im Spezialanhänger**

BONUS **FRÜHBUCHER bis 2 Monate vor Abreise € 25,-**

REISEPREIS p.P. € 555,-

EZ-Zuschlag € 60,-

STRECKENPROFIL
Längere Abfahrten, wobei jeder sein eigenes Tempo fährt!

2

Wir empfehlen den Abschluss einer Reise- und Stornoversicherung.

RADREISE MAINTAL

Durchs Fränkische Weinland auf dem 5*Radweg

Mo, 2. – Fr, 6. Juni 2014

Den schönsten Teil des ersten, vom ADFC Deutschland zertifizierten, 5-Sterne Radweges, zeigen wir Ihnen bei dieser Radreise. Ideale Radstrecken, größtenteils in Flussnähe, erwarten Sie. Beginnend im Raum Volkach, radeln Sie durchs „Weinfränkische“ dem Main entlang und erleben abwechslungsreiche Landschaften, Städte und kulturelle Schätze. Im historischen Miltenberg endet ihre Radreise und Sie erreichen mit dem Bus am frühen Abend das Ländle.

1. ANREISE VOLKACH – KITZINGEN

Anreise ins Fränkische Weinland zum Mittagessen. Am Nachmittag bringt Sie der Main-Radweg, vorbei an weinbewachsenen Hügeln mit romantischen und historischen Städtchen, zur Volkacher Mainschleife und ins Winzerstädtchen Volkach. Nach einer Pause verlassen Sie Volkach und gelangen über Schwarzach nach Kitzingen dem heutigen Etappenziel. Der Bus bringt Sie anschließend ins Hotel. **(38 km)**

2. KITZINGEN – WÜRZBURG – VEITSHÖCHHEIM (48 km)

Heute radeln Sie ab Kitzingen in das an der Spitze des Maindreiecks gelegene Ochsenfurt und anschließend durch die Mainauen der Barockstadt Würzburg entgegen. Ein längerer Aufenthalt bringt Ihnen dieses barocke Juwel näher. Am Nachmittag lassen Sie die Weinberge langsam hinter sich und nähern sich immer mehr den dunklen Wäldern des Spessarts. In Veitshöchheim endet die heutige Tagesetappe und mit dem Bus gelangen Sie ins Hotel.

3. VEITSHÖCHHEIM – GEMÜNDEN - LOHR/MARKTHEIDENFELD (55 km)

Die heutige Radtour führt direkt ab Hotel gegen Nordwesten. Am Main entlang, der gemächlich durch sein gewundenes Tal fließt, radeln Sie dem Ufer entlang auf asphaltierten, ebenen Radwegen. Sie passieren die 3-Flüsse-Stadt Gemünden, Knotenpunkt der Radwege am Main, Sinn, Saale und Wern. In Lohr a. Main, berühmt für seine malerische Altstadt und das Spessartmuseum, können Sie Ihre heutige Radetappe beenden oder noch bis Marktheidenfeld (18 km) weiter radeln. Nach einer Pause bringt der Begleitbus Sie zurück ins Hotel.

4. MARKTHEIDENFELD – WERTHEIM – MILTENBERG (57 km)

Die heutige Radtour beginnen Sie im Landstädtchen Marktheidenfeld, das seinen Wohlstand dem Weinhandel und der Schifffahrt verdankt. Pittoresk ist die Mainfront in Marktheidenfeld, wo Sie zwischen den Binnenschiffen an der Anlegestelle und den Fachwerkhäusern aus der Stadt radeln. Nach einer schönen Tour erreichen Sie Wertheim, wo der Main die Wasser der Tauber aufnimmt. Nach einer Pause in der verwinkelten Altstadt mit anmutigen Fachwerkbauten, radeln Sie an buntsandsteinroten Felswänden vorbei. Durch das Maintal gelangen Sie nach Miltenberg, wo Ihre Radreise endet.

5. RÜCKREISE AB FRÄNK. WEINLAND

Nach einem guten Frühstück bringt Sie der Bus auf kürzester Route mit ausreichend Pausen über Stuttgart und Ulm zurück ins Ländle.

UNSERE INKLUSIV-LEISTUNGEN FÜR SIE

- ✓ **Reise im 4*Komfortbus**
- ✓ **4 x Nächtigung & Frühstücksbuffet 3*/4*Hotels**
- ✓ **4 x Abendessen**
- ✓ **Weinprobe**
- ✓ **Führung und Begleitung durch bewährte Radreisebetreuer während der Radtouren**
- ✓ **ausführliches Reiseprogramm**
- ✓ **Fahrradtransport im Spezialanhänger**

BONUS **FRÜHBUCHER bis 2 Monate vor Abreise € 25,-**

REISEPREIS p.P. € 598,-

EZ-Zuschlag € 60,-

STRECKENPROFIL 1

Wir empfehlen den Abschluss einer Reise- und Stornoversicherung.

DRAU - RADWEG

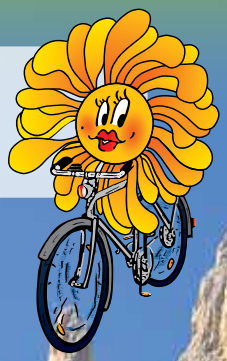

Vom Pustertal in Österreichs sonnigen Süden

Mi, 11. – So, 15. Juni 2014

Viel Natur und sonnige Täler queren Sie bei dieser 5-tägigen Radtour durchs Pustertal und Osttirol ins Kärntner Seengebiet. Sie radeln von der Drauquelle bei Toblach, inmitten der Bergkulisse der Dolomiten, durchs Osttirol nach Kärnten. Bezaubernde Landschaften, liebenswerte Städtchen und Dörfer und eine außerordentliche Gastfreundlichkeit begleiten Sie auf dieser Radtour entlang der Drau.

LOACKER TOURS - T 05523/5909-23

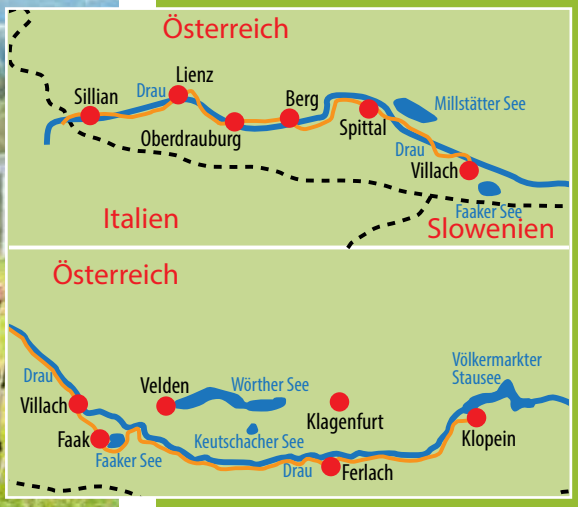

1. ANREISE PUSTERTAL - DRAUQUELLE - REGION LIENZ

Der Begleitbus bringt Sie über Innsbruck ins Pustertal nach Toblach. Entlang der jungen Drau rollen Sie durchs Hochpustertal Sillian entgegen und anschließend in die sonnigste Stadt Österreichs, Lienz. **(49 km)**

2. LIENZ – DRAUTAL – MÖLLBRÜCKE

Sie verlassen heute Osttirol und die Dolomiten, passieren anschließend Oberdrauburg, radeln vorbei am Natur- und Kräuterdorf Irschen und erreichen den ersten Marktflecken Kärntens, Greifenburg. Durch die einladende ebene Flusslandschaft erreichen Sie am späten Nachmittag via Sachsenburger Klause, Möllbrücke. **(62 km)**

3. SPITTAL AN DER DRAU – VILLACH – ROSENTAL

Weiter radeln Sie in das idyllische Städtchen Spittal, mit einem der schönsten Renaissancebauten Kärntens, Schloss Porcia. Weiter durchs Unterdrautal bringt Sie die Tour nach Villach, die zweitgrößte Stadt Kärntens. Die Naturschönheiten der Drau-Auen und der Duft von Frische begleiten Sie zum heutigen Etappenziel in der Region Faakersee. **(59 km)**

4. FAAKERSEE – KÄRNTNER SEENLAND

Der abwechslungsreichste Teil dieser Radreise bringt Sie auf gut befahrbaren Dammwegen durchs bezaubernde Rosental. Vorbei an der Hollenburg, dem Wahrzeichen des Rosentals gelangen Sie in die Büchsenmacherstadt Ferlach. Anschließend radeln Sie in das südlich von Völkermarkt gelegene Hügelland, in dem nach der Eiszeit viele kleine Seen zurückgeblieben sind, ins Kärntner Seenland, wo die Radreise endet. **(56 km)**

5. RÜCKREISE

Nach einem guten Frühstück bringt Sie der 4*Begleitbus auf kürzester Route bis am frühen Abend zurück ins Ländle.

UNSERE INKLUSIV-LEISTUNGEN FÜR SIE

- ✓ **Reise im 4*Komfortbus**
- ✓ **4 x Nächtigung & Frühstücksbuffet 3*/4*Hotels**
- ✓ **4 x Abendessen**
- ✓ **Führung und Begleitung durch bewährte Radreisebetreuer während der Radtouren**
- ✓ **ausführliches Reiseprogramm**
- ✓ **Fahrradtransport im Spezialanhänger**

BONUS **FRÜHBUCHER bis 2 Monate vor Abreise € 25,-**

REISEPREIS p.P. € 565,-

EZ-Zuschlag € 60,-

STRECKENPROFIL 1

Wir empfehlen den Abschluss einer Reise- und Stornoversicherung.

DONAU - RADWEG

In 7 Tagen von Linz nach Bratislava

So, 10. – Sa, 16. August 2014

Genussvolle Radkilometer, die abwechslungsreicher nicht sein könnten. Natur- und Kulturerlebnisse entlang des mächtigen Flusslaufes der Donau versprechen grenzenlose Radfreuden.

LOACKER TOURS - T 05523/5909-23

1. **ANREISE NACH LINZ**
Anreise über Innsbruck und Salzburg nach Linz. Sie besichtigen die Landeshauptstadt an der Donau und beziehen anschließend Ihr Hotel.

2. **LINZ - GREIN (ca. 68 km)**
Nach einem guten Frühstück verlassen Sie Linz auf dem Donau-Radweg und fahren durchs Machland zur ältesten Stadt Österreichs, nach Enns. Bei Ardagger-Markt kommen Sie in den Strudengau und erreichen die „Perle des Strudengaus“ - Grein, wo Sie die Tages-Etappe beenden.

3. **GREIN - SPITZ (ca. 65 km)**
Weiter durch den Strudengau, radeln Sie entlang der Granitfelsen über Freyenstein zum Kraftwerk Ybbs-Persenbeug und zum Städtchen Ybbs. Der Uferweg der Donau führt Sie in den Nibelungengau und schon von weitem erblicken Sie die Wallfahrtskirche „Maria Taferl“, die das Donautal überragt. Melk, mit seinem imposanten Benediktinerstift in einzigartiger Lage über der Donau, passieren Sie als nächstes. Nach Melk beginnt wohl der schönste Teil der Donau, die romantische „Wachau“ mit ihren Weinstraßen, Winzerdörfern und Raubritterburgen. Am Fuße des „Tausendeimerberges“ in Spitz beenden Sie Ihre heutige Radetappe und der Bus bringt Sie ins Hotel.

4. **SPITZ - TULLN (ca. 60 km)**
Heute begleiten Sie steile Weinterrassen und kleine Weindörfer entlang der Donau wie Spitz, Weissenkirch und Dürnstein, bevor Sie in die barocke Altstadt von Krems gelangen. Am Nachmittag verlassen Sie Krems am linken Donauufer und radeln durch die weitläufigen Auen des Tullner Feldes in die Geburtsstadt von Egon Schiele, Tulln. Der Begleitbus bringt Sie in den Raum Wien, wo für drei Nächte das Hotel reserviert ist.

5. **KORNEUBURG - WIEN (ca. 40 km)**
Auf dem Donauradweg gelangen Sie vorbei an den Wäldern des Kahlenberges und Leopoldsberges auf die Donauinsel und in die Donaumetropole Wien. Vorbei am Prater und entlang der Lobau sowie dem Nationalpark Donau-Auen erreichen Sie Ihr Etappenziel Orth a.d.Donau. Der Begleitbus bringt Sie zurück nach Wien und mit einem Stadtführer zeigen wir Ihnen die Bundeshauptstadt bei einer interessanten Stadtrundfahrt.

6. **ORTH A.D.DONAU - BRATISLAVA**
Via Begleitbus erreichen Sie die letzte Etappe dieser Donau-Radreise. Ab Orth radeln Sie auf dem Hubertusdamm durch ausgedehnte Aulandschaften, durch die Stopfenreuther und Hainburger Au, in die geschichtsträchtige Donaustadt Hainburg. Anschließend passieren Sie bei Wolfsthal die slowakische Grenze und gelangen nach wenigen Kilometern über die Brücke Novy Most in die Altstadt von Bratislava. Nach einer ausgiebigen Besichtigung bringt Sie der Begleitbus wieder zurück nach Wien. **(ca. 40 km)**

7. **HEIMREISE**
Nach dem Frühstück bringt Sie der Komfort-Reisebus über die Westautobahn nach Salzburg und via Innsbruck sowie Arlberg zurück ins Ländle.

UNSERE INKLUSIV-LEISTUNGEN FÜR SIE

- ✓ **Reise im 4*Komfortbus**
- ✓ **6 x Nächtigung & Frühstücksbuffet 3*/4*Hotels**
- ✓ **6 x Abendessen**
- ✓ **Donaufähren**
- ✓ **Stadtrundfahrt Wien**
- ✓ **Stadtführung Bratislava**
- ✓ **Führung und Begleitung durch bewährte Radreisebetreuer während der Radtouren**
- ✓ **ausführliches Reiseprogramm**
- ✓ **Fahrradtransport im Spezialanhänger**

BONUS **FRÜHBUCHER bis 2 Monate vor Abreise € 25,-**

REISEPREIS p.P. € 870,-

EZ-Zuschlag € 75,-

STRECKENPROFIL 1

Wir empfehlen den Abschluss einer Reise- und Stornoversicherung.

STERNTOUREN IM ELSASS

In 4 Tagen durchs liebliche Elsass

Sa, 30. Aug. – Di, 2. Sept. 2014

Im Nordosten Frankreichs liegt das Elsass, berühmt für seine landschaftliche Schönheit, gemütliche Lebensart und hohe Speisekultur. In dieser bekannten Weingegend besuchen Sie malerische Dörfer wie Riquewihr, Obernai und Borsch sowie Colmar mit beeindruckenden Fachwerksbauten und romantischen Plätzen. Ob an der hügeligen Weinstraße oder im Moor- und Sumpfgebiet in den Rheinauen, das Radwegenetz ist das größte in Frankreich.

1. ANREISE – DURCH DIE RHEINAUEN

Anreise mit dem Bus entlang dem Bodensee durch den Schwarzwald an den Kaiserstuhl. Am Rheinufer und am Fuße des Kaiserstuhls radeln Sie nach Sasbach, queren den Rhein und über die Rieddörfer und durchs „Elsässer Ried" geht es in die Region Selestat, wo wir für Sie das Standorthotel reserviert haben. **(35 km)**

2. OBERELSÄSSER WEINSTRASSE

Die heutige Tour bringt Sie auf etwas hügeligen, aber wunderschönen Wegen entlang der Weinstraße durch malerische Dörfer wie Dambach-la-Ville und Andlau nach Obernai und Boersch. Bei der Rückfahrt durchs Ried besuchen Sie Ebersmünster, mit der bedeutendsten und schönsten Barockkirche des Elsass, in der sich eine bestens erhaltene Silbermann-Orgel befindet. **(73 km)**

3. MITTELELSÄSSER WEINSTRASSE - AUFENTHALT COLMAR

Der Begleitbus fährt Sie am Morgen zur Hochkönigsburg (757m) und Sie genießen einen traumhaften Ausblick auf das Rheintal. Auf der hochgelegenen, kurvigen Straße passieren Sie die schönsten und sehenswertesten Weinorte wie Ribeauville und Riquewihr, in denen es scheint, als ob die Zeit stehen geblieben wäre. Nach einem ausgiebigen Aufenthalt in der Altstadt von Colmar radeln Sie, auf ebenen Radwegen und kleinen Straßen am Fuße des Vogesen Nationalparks, zurück ins Hotel. **(65 km)**

4. COLMAR - NEUENBURG - HEIMREISE

Der Begleitbus bringt Sie in den Süden von Colmar und auf kaum befahrenen Nebenstraßen radeln Sie durchs Rheinried. Via Blodelsheim und Banzenheim gelangen Sie zum Elsässer Kanal und Rhein. Dort queren Sie diesen und beenden Ihre Elsass-Radreise in Neuenburg a. Rhein. Über Basel und Zürich sowie St. Gallen fährt Sie der Komfortbus zurück ins Ländle. **(30 km)**

UNSERE INKLUSIV-LEISTUNGEN FÜR SIE

- ✓ **Reise im 4*Komfortbus**
- ✓ **3 x Nächtigung & Frühstücksbuffet 3*/4*Hotel**
- ✓ **3 x Abendessen**
- ✓ **Weinprobe**
- ✓ **Führung und Begleitung durch bewährte Radreisebetreuer während der Radtouren**
- ✓ **ausführliches Reiseprogramm**
- ✓ **Fahrradtransport im Spezialanhänger**

FRÜHBUCHER bis 2 Monate vor Abreise € 20,-

REISEPREIS p.P. € 485,-

EZ-Zuschlag € 45,-

STRECKENPROFIL
An der Weinstraße gibt es Strecken mit kurzen und kräftigen Steigungen bzw. Gefälle.

Wir empfehlen den Abschluss einer Reise- und Stornoversicherung.

Unsere Schnuppertour, die Welt gehört dem, der sie genießt!

RADREISE „ALPENRHEIN“ (3 Tage)

Di-Do, 16. – 18. September 2014

1. Anreise San Bernardino - durch Graubünden (72 km)

Der Begleitbus bringt Sie am Morgen über Chur und Thusis nach Hinterrhein. Die Räder werden ausgeladen und Sie fahren auf einer atemberaubenden Strecke via Rheinwald, vorbei an der Roflaschlucht zur „fürchterlichsten“ Schlucht Rätiens, der Via Mala. Durchs Domleschg, dem blühenden Garten Graubündens, vorbei an Reichenau erreichen Sie nach über 1000 Höhenmetern die Kantonshauptstadt Chur. Zum Abschluss radeln Sie durch die „Bündner Herrschaft“ und beziehen Ihr Hotel.

2. Untersee - Hochrhein - Rheinfall (60 km)

Heute werden Sie in die Region Kreuzlingen/Konstanz, Mittelpunkt am Bodensee, geführt. Nach dem Ausladen der Räder und kurzem Besuch im ehemaligen Fischerdorf Gottlieben, radeln Sie am Schweizerunterseeufer entlang, mit Sicht auf die Insel Reichenau. Durch eine sanfte Landschaft und ehemalige Fischerdörfer gelangen Sie in das freskengeschmückte Städtchen Stein a. Rhein, wo der Rhein den Bodensee verlässt. Nach einem Aufenthalt in diesem mittelalterlichen Kleinstädtchen geht es weiter entlang dem Rhein über Diessenhofen und Schaffhausen zu Europas größtem Wasserfall, dem Rheinfall. Die letzten 10 km entlang dem Rhein bringen Sie zum ehemaligen Inselkloster Rheinau wo Ihr heutiger Radtag endet.

3. Rheinau – Kaiserstuhl – Heimreise (42 km)

Der letzte Tag Ihrer Schnuppertour bringt Sie weiter entlang dem Rhein mit einigen Steigungen durch reizvolle Orte mit stattlichen Bauernhäusern und Riegelbauten. So führt die Route über Rheinsfelden und Kaiserstuhl nach Waldshut, wo Ihre Schnuppertour endet. Die Fahrräder werden eingeladen und der Begleitbus bringt Sie über St. Gallen zurück ins Ländle.

„ENTLANG DEM ALPENRHEIN UND UNTERSEE ZUR AARE“

UNSERE INKLUSIV-LEISTUNGEN

- ✓ **Reise im 4*Komfortbus**
- ✓ **2 x Nächtigung & Frühstücksbuffet in 3*/4*Hotels**
- ✓ **2 x Abendessen**
- ✓ **Rheinfähre** ✓ **Umtrunk**
- ✓ **Führung und Begleitung durch bewährte Radrei sebetreuer während der Radtouren**
- ✓ **ausführliches Reiseprogramm**
- ✓ **Fahrradtransport im Spezialanhänger**

BONUS **FRÜHBUCHER bis 2 Monate vor Abreise € 15,-**

REISEPREIS p.P. € 345,-

EZ-Zuschlag € 40,-

Wir empfehlen den Abschluss einer Reise- und Stornoversicherung.

IHR PERSÖNLICHER TREUEPASS –

Holen Sie sich ihn!

Wir belohnen Ihre Kundentreue. Profitieren Sie von einer Ermäßigung bis zu € 60,-/Person auf Bus-, Rad- und Flugpauschalreisen. Bei einer Busreise pro € 200,- erhalten Sie einen Treueaufkleber im Wert von € 2,-.

STRECKENPROFIL 1

Sehr leichte Radtouren

Größtenteils flaches Gelände, meist Radwege oder verkehrsarme Landstraßen ohne nennenswerte Steigungen, mit gemütlichem Tempo.

STRECKENPROFIL 2

Teils kurze Anstiege bzw. längeres Gefälle

Größtenteils über Radwege mit flachen Etappen und ruhigen Landstraßen, wobei sich kurze Steigungen nicht immer vermeiden lassen, mit gemütlichem Tempo.

REISEBEDINGUNGEN: *Veranstalter: Loacker Tours GmbH, Eintragungsnummer 1998/0217 im Veranstalterverzeichnis des Bundesministeriums für Wirtschaft, Familie und Jugend. Gemäß der Reiseböroversicherungsverordnung (RSV) sind Kundengelder bei Pauschalreisen des Veranstalters Loacker Tours unter folgenden Voraussetzungen abgesichert: Die Anzahlung erfolgt frühestens elf Monate vor dem vereinbarten Ende der Reise und beträgt 20% des Reisepreises. Die Restzahlung erfolgt frühestens zwei Wochen vor Reiseantritt – Zug um Zug gegen Aushändigung der Reiseunterlagen an den Reisenden. Darüber hinausgehende oder vorzeitig geleistete Anzahlungen bzw. Restzahlungen dürfen nicht gefordert werden und sind auch nicht abgesichert. Garant oder Versicherer ist die Dornbirner Sparkasse, Bank AG in A-6850 Dornbirn, Bahnhofstraße 2, Bankgarantie (Haftungskonto Nr.0079 - 075651). Die Anmeldung sämtlicher Ansprüche ist bei sonstigem Anspruchsverlust innerhalb von 8 Wochen ab Eintritt einer Insolvenz beim Abwickler (Europäische Reiseversicherung AG, 1220 Wien, Kratochwjlestraße 4, Tel. 01/317 25 00-0, Fax 01/319 93 67) vorzunehmen.*

STORNOBEDINGUNGEN: *bis 45 Tage vor Reiseantritt 12,- Bearbeitungsgebühr bis zum 30. Tag vor Reiseantritt 10 % | 29. – 20. Tag 25 % | 19. – 10. Tag 50 % | 09. – 04. Tag 65 % ab dem 03. Tag 85 % | no show 100 % des Reisepreises. Wir behalten uns vor, Programme zu ändern, falls unvorhergesehene Ereignisse uns zwingen. Die Reisen werden bei jeder Witterung durchgeführt. Kann eine Reise aus irgendwelchen Gründen nicht durchgeführt werden, so benachrichtigen wir unsere Kunden so rasch als uns die Umstände erlauben. Bereits eingezahlte Beträge werden voll rückvergütet. Weitere Ansprüche bestehen nicht. Für Tipp- und Druckfehler wird keine Haftung übernommen.*

IHR REISEBÜRO 3x IM LÄNDLE

LOACKER TOURS Buszentrale
Bundesstraße 17, A-6842 Koblach
T 05523/5909-23, F 05523/5909-33
anita.amann@loackertours.at

LOACKER TOURS Götzis
St. Ulrich Straße 4, A-6840 Götzis
T 05523/62727, F 05523/62727-6
goetzis@loackertours.at

www.loackertours.at

LOACKER TOURS Bregenz
Arlbergstraße 76, A-6900 Bregenz
T 05574/42468, Fax DW-80
bregenz@loackertours.at